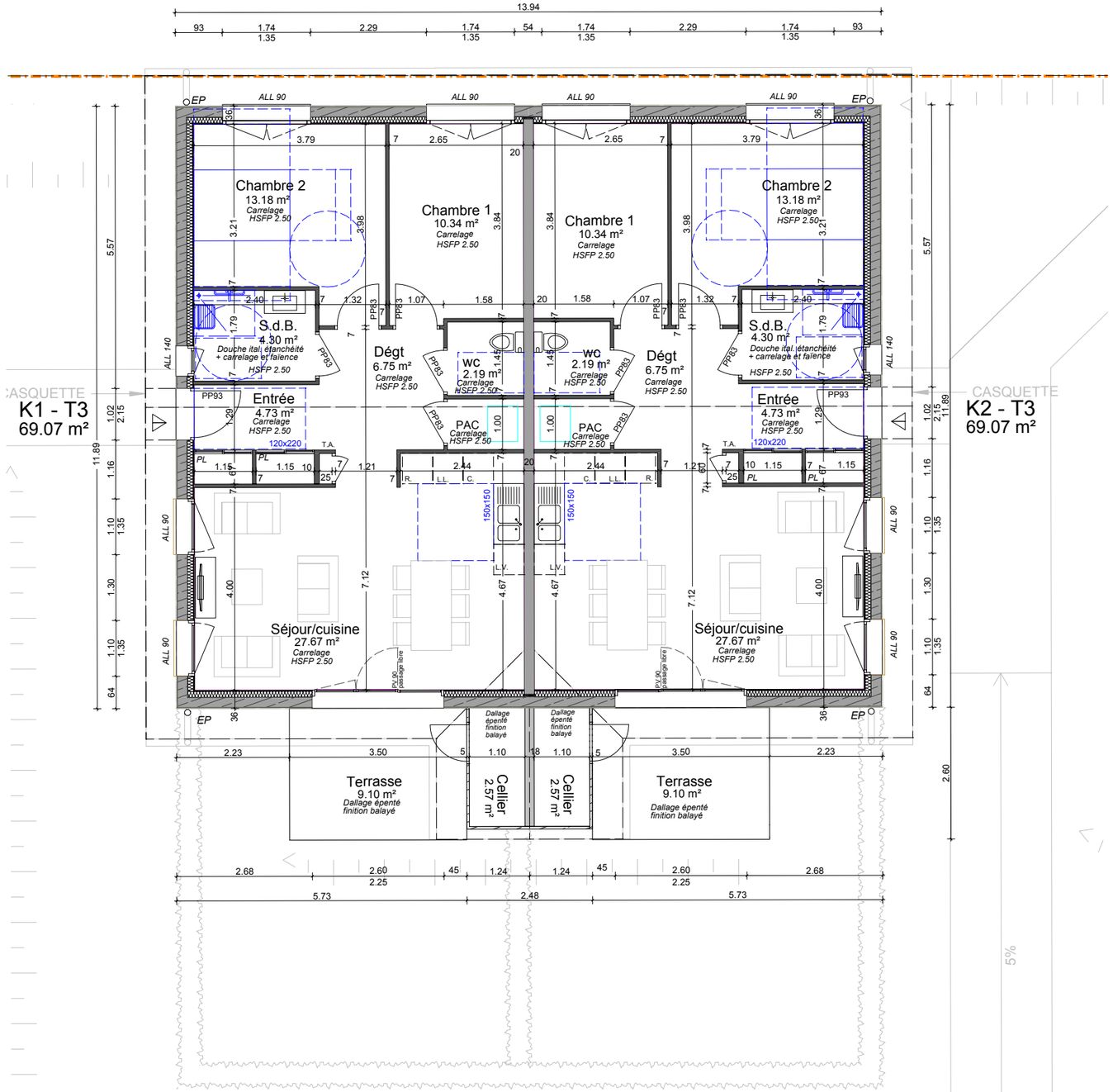

Etanchéité à l'air des bâtiments suivant réglement thermique

Atelier d'Architecture **Jean François BENOIT & Associés**	*- Dans tous les cas de cette étude de faisabilité, l'architecte conserve la propriété intellectuelle et artistique de son œuvre, conformément aux articles L111-1 et suivants du code de la propriété intellectuelle.*	**Création d'une Résidence pour Séniors intergénérationnelle et d'une salle communale sur la Commune de Viriville, 38980** Lieu-dit Le Martinon / Parcelles Section AD n°409, 553	**MARCHE** BAT. K	Ech : 1/100	A - 22-08 - 13	Date : 15/03/2024